

ROSENDAHL:

Telefon: 02547 77208

E-Mail: info@rosendahl.de

SENDEN:

Telefon: 02597 699-605

E-Mail: info@senden-westfalen.de

KREIS COESFELD:

E-Mail: fruehehilfen@kreis-coesfeld.de

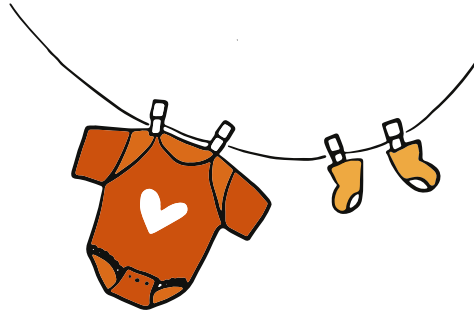

Gefördert vom:

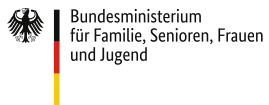

STILLEN, WICKELN, WENIG SCHLAF ...

Bei Unterstützungsbedarf können Sie sich gerne an professionelle Fachkräfte aus dem Netzwerk der Frühen Hilfen in Ihrer Nähe wenden:

Sozialarbeiter/innen, Pädagoginnen/Pädagogen, Erzieher/innen, Hebammen und Familienhebammen, Familien-, Gesundheits- und Kinderkrankenschwestern und -pfleger, Kinderärztinnen/-ärzte und andere kompetente Personen bieten ihre Hilfe im Kreis Coesfeld kostenfrei an:

- Beratung in Fragen der Entwicklung des Kindes
- Unterstützung bei der Stärkung der Eltern-Kind-Bindung
- alltagsnahe Hilfen in schwierigen Lebenssituationen
- Beratung in Fragen der Erziehung

Gerne informieren wir Sie über Angebote und Anlaufstellen und vermitteln weitergehende Hilfe.

So erreichen Sie uns:

Kreis Coesfeld - Jugendamt

Fachdienst Prävention - Frühe Hilfen

E-Mail: fruehehilfen@kreis-coesfeld.de

Telefon: 02541 18-0

Unseren Familienwegweiser finden Sie im Internet unter: www.coe.de/wegweiser

Kreis Coesfeld

Der Landrat

Friedrich-Ebert-Str. 7

48653 Coesfeld

Tel. 02541 18-0

Fax 02541 18-9999

© Kreis Coesfeld, Juli 2025

Foto Titel: Alexandr Vasilyev – stock.adobe.com

kreis-coesfeld.de

FRÜHE HILFEN.

Informierte Eltern haben
es leichter.



Angebot der Frühen Hilfen in Ascheberg, Billerbeck, Havixbeck, Lüdinghausen, Nordkirchen, Nottuln, Olfen, Rosendahl und Senden



Herzlich
willkommen!



Liebe Eltern,

die Geburt eines Kindes ist ein besonderes Ereignis –
hierzu gratuliere ich Ihnen sehr herzlich.

Die Mitarbeiterinnen und Mitarbeiter der Kreisverwaltung Coesfeld und ich möchten gerne auf vielfältige Weise dazu beitragen, dass Ihr Kind sich im Kreis Coesfeld gut entwickeln und sicher und glücklich aufwachsen kann.

„Informierte Eltern haben es leichter ...“

Unter diesem Motto hält jede Stadt und Gemeinde im Zuständigkeitsbereich des Kreisjugendamtes Coesfeld für alle Eltern mit einem Neugeborenen ein Familienwegweiser zur Abholung in Ihrem Bürger- oder Familienbüro bereit.

In einigen Orten bringen Ehrenamtliche – meistens mit einer pädagogischen Ausbildung oder mit eigenen Erfahrungen als Eltern – den Familienwegweiser bei Ihnen zu Hause vorbei. Im persönlichen Gespräch erhalten Sie wichtige Informationen für das Leben mit Ihrem Kind – direkt aus erster Hand. In Kürze erhalten Sie hierzu weitere Informationen von Ihrer Stadt oder Gemeinde.

Für die nun beginnende spannende Zeit mit Ihrem Kind wünsche ich Ihnen viel Mut, die nötige Kraft sowie Gelassenheit und vor allem viel Freude.

Ihr Landrat

Dr. Christian Schulze Pellengahr

DER FAMILIENWEGWEISER – BEGLEITER DURCH DIE ERSTE ZEIT MIT IHREM KIND

Der Familienwegweiser für Familien aus Ascheberg, Billerbeck, Havixbeck, Lüdinghausen, Nordkirchen, Nottuln, Olfen, Rosendahl und Senden enthält:

- einen **Elternbildungsgutschein** im Wert von 40 Euro sowie ein kleines Geschenk für Ihr Kind
- **Tipps und Informationen** für den Weg durch den Behörden – Dschungel
- wichtige **Adressen, Telefonnummern und Checklisten**
- **Infos vor Ort:** zur Kinderbetreuung, Ansprechpersonen, Spielgruppen und mehr
- **Platz für die Elternbriefe** des Arbeitskreises Neue Erziehung e.V. (ANE)

Wenn Sie ein Kind bekommen haben oder mit einem Kind unter einem Jahr neu in den Kreis Coesfeld gezogen sind, erhalten Sie den Familienwegweiser über die Stadt oder Gemeinde in Ihrem Wohnort bzw. in Lüdinghausen über die Familienbildungsstätte. Dazu erhalten Sie einige Wochen nach der Geburt Ihres Kindes einen Brief.

Auf Wunsch können Sie direkt einen persönlichen „Willkommensbesuch“ durch eine ehrenamtliche Person vereinbaren. Unter dem folgenden Link können Sie zwischen verschiedenen Optionen auswählen, auf welchem Weg Sie den Familienwegweiser erhalten möchten.

www.coe.de/informierteeltern

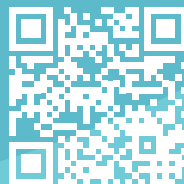

*Das Angebot ist
freiwillig und
kostenlos!*

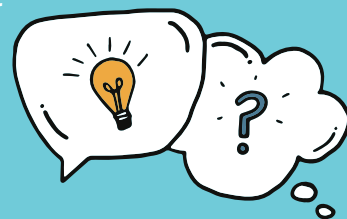

ANSPRECHPERSONEN RUND UM DEN FAMILIENWEGWEISER.



ASCHEBERG:

Telefon: 02593 609-4012

E-Mail: familienmanagement@ascheberg.de

BILLERBECK:

Telefon: 02543 73-61

E-Mail: familien@billerbeck.de

HAVIXBECK:

Telefon: 02507 33113

E-Mail: familienbuero@gemeinde.havixbeck.de

LÜDINGHAUSEN:

Telefon: 02591 98909-0

E-Mail: fbs-luedinghausen@bistum-muenster.de

NORDKIRCHEN:

Telefon: 02596 917-2101

E-Mail: familienbuero@nordkirchen.de

NOTTULN:

Telefon: 02502 942-301

E-Mail: touristik@nottuln.de

OLFEN:

Telefon: 02595 389-9004

E-Mail: info@olfen.de