

OLFEN:

Frau Mouraina Heuse
Telefon: 02595 389-9004
E-Mail: info@olfen.de

ROSENDAHL:

Frau Susanne Schröder
Telefon: 02547 77208
E-Mail: info@rosendahl.de

SENDEN:

Frau Marion Niehues
Telefon: 02597 699-605
E-Mail: m.niehues@senden-westfalen.de

KREIS COESFELD:

E-Mail: fruehehilfen@kreis-coesfeld.de

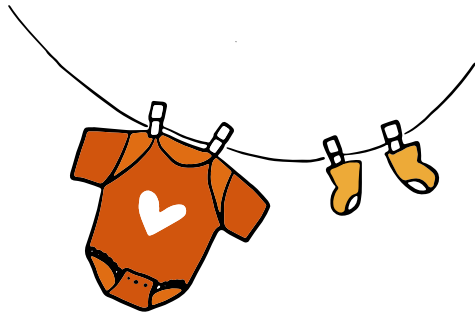

Gefördert vom:

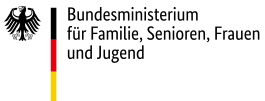

Bundesstiftung
Frühe Hilfen

STILLEN, WICKELN, WENIG SCHLAF ...

Bei Unterstützungsbedarf können Sie sich gerne an professionelle Fachkräfte aus dem Netzwerk der Frühen Hilfen in Ihrer Nähe wenden:

Sozialarbeiter/innen, Pädagoginnen/Pädagogen, Erzieher/innen, Hebammen und Familienhebammen, Familien-, Gesundheits- und Kinderkrankenschwestern und -pfleger, Kinderärztinnen/-ärzte und andere kompetente Personen bieten ihre Hilfe im Kreis Coesfeld kostenfrei an:

- Beratung in Fragen der Entwicklung des Kindes
- Unterstützung bei der Stärkung der Eltern-Kind-Bindung
- alltagsnahe Hilfen in schwierigen Lebenssituationen
- Beratung in Fragen der Erziehung

Gerne informieren wir Sie über Angebote und Anlaufstellen und vermitteln weitergehende Hilfe.

So erreichen Sie uns:
Kreis Coesfeld - Jugendamt
Fachdienst Prävention - Frühe Hilfen
E-Mail: fruehehilfen@kreis-coesfeld.de
Telefon: 02541 18-0

Unseren Familienwegweiser finden Sie im Internet unter: www.coe.de/wegweiser

Kreis Coesfeld
Der Landrat
Friedrich-Ebert-Str. 7
48653 Coesfeld
Tel. 02541 18-0
Fax 02541 18-9999

© Kreis Coesfeld, April 2024
Foto Titel: Alexandr Vasilyev – stock.adobe.com

kreis-coesfeld.de

FRÜHE HILFEN.

Informierte Eltern haben
es leichter.



Angebot der Frühen Hilfen in Ascheberg, Billerbeck, Havixbeck, Lüdinghausen, Nordkirchen, Nottuln, Olfen, Rosendahl und Senden

KREISCOESFELD.

MÜNSTERLAND. DAS GUTE LEBEN.

Herzlich
willkommen!



Liebe Eltern,

die Geburt eines Kindes ist ein besonderes Ereignis –
hierzu gratuliere ich Ihnen sehr herzlich.

Die Mitarbeiterinnen und Mitarbeiter der Kreisverwaltung Coesfeld und ich möchten gerne auf vielfältige Weise dazu beitragen, dass Ihr Kind sich im Kreis Coesfeld gut entwickeln und sicher und glücklich aufwachsen kann.

„Informierte Eltern haben es leichter ...“

Unter diesem Motto hält jede Stadt und Gemeinde im Zuständigkeitsbereich des Kreisjugendamtes Coesfeld für alle Eltern mit einem Neugeborenen ein Familienwegweiser zur Abholung in Ihrem Bürger- oder Familienbüro bereit.

In einigen Orten bringen Ehrenamtliche – meistens mit einer pädagogischen Ausbildung oder mit eigenen Erfahrungen als Eltern – den Familienwegweiser bei Ihnen zu Hause vorbei. Im persönlichen Gespräch erhalten Sie wichtige Informationen für das Leben mit Ihrem Kind – direkt aus erster Hand. In Kürze erhalten Sie hierzu weitere Informationen von Ihrer Stadt oder Gemeinde.

Für die nun beginnende spannende Zeit mit Ihrem Kind wünsche ich Ihnen viel Mut, die nötige Kraft sowie Gelassenheit und vor allem viel Freude.

Ihr Landrat

Dr. Christian Schulze Pellengahr

DER FAMILIENWEGWEISER – BEGLEITER DURCH DIE ERSTE ZEIT MIT IHREM KIND

Der Familienwegweiser für Familien aus Ascheberg, Billerbeck, Havixbeck, Lüdinghausen, Nordkirchen, Nottuln, Olfen, Rosendahl und Senden enthält:

- einen **Elternbildungsgutschein** im Wert von 40 Euro sowie ein kleines Geschenk für Ihr Kind
- **Tipps und Informationen** für den Weg durch den Behörden – Dschungel
- wichtige **Adressen, Telefonnummern und Checklisten**
- **Infos vor Ort:** zur Kinderbetreuung, Ansprechpersonen, Spielgruppen und mehr
- **Platz für die Elternbriefe** des Arbeitskreises Neue Erziehung e.V. (ANE)

Wenn Sie ein Kind bekommen haben oder mit einem Kind unter einem Jahr neu in den Kreis Coesfeld gezogen sind, erhalten Sie den Familienwegweiser über die Stadt oder Gemeinde in Ihrem Wohnort bzw. in Lüdinghausen über die Familienbildungsstätte. Dazu erhalten Sie einige Wochen nach der Geburt Ihres Kindes einen Brief.

Auf Wunsch können Sie direkt einen persönlichen „Willkommensbesuch“ durch eine ehrenamtliche Person vereinbaren. Unter dem folgenden Link können Sie zwischen verschiedenen Optionen auswählen, auf welchem Weg Sie den Familienwegweiser erhalten möchten.

www.coe.de/informierteeltern

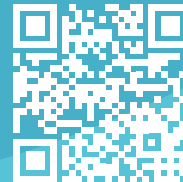

Das Angebot ist
freiwillig und
kostenlos!

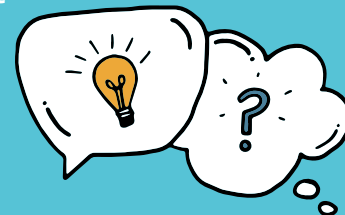

ANSPRECHPERSONEN RUND UM DEN FAMILIENWEGWEISER.



ASCHEBERG:

Frau Anja Teumert

Telefon: 02593 609-4012

E-Mail: familienmanagement@ascheberg.de

BILLERBECK:

Frau Susanne Pölling

Telefon: 02543 73-57

E-Mail: familien@billerbeck.de

HAVIXBECK:

Frau Martina Edelkamp

Telefon: 02507 33113

E-Mail: familienbuero@gemeinde.havixbeck.de

LÜDINGHAUSEN:

Frau Annika Wille

Telefon: 02591 98909-0

E-Mail: fbs-luedinghausen@bistum-muenster.de

NORDKIRCHEN:

Frau Klara Döbbelin-Südfeld

Telefon: 02596 917-123

E-Mail: familienbuero@nordkirchen.de

NOTTULN:

Frau Vanessa Kalkhoff

Telefon: 02502 942-301

E-Mail: touristik@nottuln.de