

# Landschaftsplan Lüdinghausen

- Festsetzungskarte -

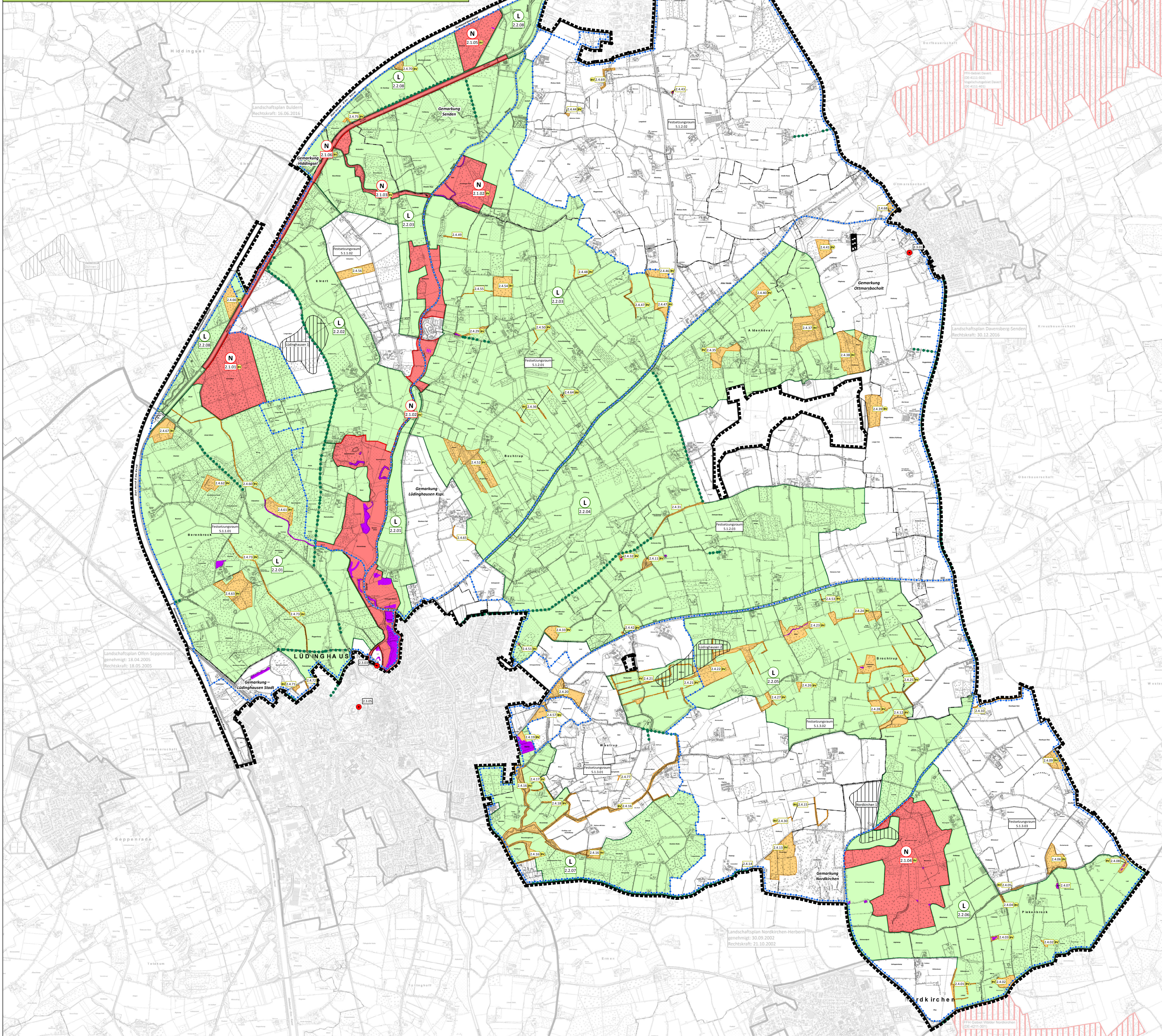

### Legende

**Besonders geschützte Teile von Natur und Landschaft gem. §§ 23, 26, 28 und 29 BNatSchG**

- 2.1 Naturschutzgebiet
- 2.2 Landschaftsschutzgebiet
- 2.3 Naturdenkmal
- 2.4 Geschützter Landschaftsbestandteil
- Bestandteil des Biotopverbundes

**Entwicklungs-, Pflege- und Erschließungsmaßnahmen gem. § 13 LNatSchG NRW**

- - - - Festsetzungsraum - Bereich für die landschaftsraumbezogene Anlage, Pflege oder Anpflanzung landschaftlicher Strukturen und Elemente (§ 13 Abs. 3 LNatSchG NRW)

Hinweis: Die Festsetzungen nach § 13 LNatSchG NRW, die privates Eigentum in Anspruch nehmen, werden auf freiwilliger Basis in Abstimmung mit dem Grundstückseigentümer umgesetzt. Sie sollen u. a. im Rahmen vertraglicher Vereinbarungen umgesetzt werden (§ 29 Abs. 2 LNatSchG NRW).

**Nachrichtliche Übernahmen**

Quellen: Landesamt für Natur, Umwelt und Verbraucherschutz NRW sowie Bezirksregierung Münster

- ▨ Natura 2000-Gebiet (FFH-/Vogelschutzgebiet)
- ▨ Gesetzlich geschützte Biotope gem. § 30 BNatSchG i. V. m. § 42 LNatSchG NRW
- ▨ Gesetzlich geschützte Auen gem. § 30 BNatSchG i. V. m. § 41 LNatSchG NRW
- ▨ Windenergiebereich
- ▨ Regionalplan Münsterland - Sachlicher Teilplan "Energie"

**Sonstige Darstellungen**

- Geltungsbereich des Landschaftsplans
- Kreisgrenze
- Gemarkungsgrenzen
- angrenzende Landschaftspläne

**Änderungsbeschluss**  
Der Kreistag des Kreises Coesfeld hat am 11.12.2019 beschlossen, diesen Landschaftsplan zu ändern. Der Änderungsbeschluss ist gem. § 14 Abs. 1 Landesnaturschutzgesetz NRW am 30.08.2021 ortsüblich bekannt gemacht worden.

Coesfeld, 04.04.2024 gez. Dr. Schulze Pellengahr  
Landrat

**Planbestandteile**  
Dieser Landschaftsplan besteht gem. § 7 Abs. 5 - den textlichen Darstellungen und Landesnaturschutzgesetz aus - Festsetzungen mit den Erläuterungen - dem Umweltbericht - der Festsetzungskarte

Coesfeld, 04.04.2024 gez. Dr. Schulze Pellengahr  
Landrat

**Beteiligung der Träger öffentlicher Belange**  
Bei der Aufstellung des Landschaftsplans sind die Träger öffentlicher Belange gem. § 15 Landesnaturschutzgesetz NRW beteiligt worden.

Coesfeld, 04.04.2024 gez. Dr. Schulze Pellengahr  
Landrat

**Öffentliche Auslegung**  
Der Entwurf der 1. Änderung des Landschaftsplans hat gem. § 17 Landesnaturschutzgesetz NRW nach ortsüblicher Bekanntmachung am 26.10.2023 in der Zeit vom 06.11. bis 08.12.2023 öffentlich ausliegen.

Coesfeld, 04.04.2024 gez. Dr. Schulze Pellengahr  
Landrat

**Satzungsbeschluss**  
Die 1. Änderung dieses Landschaftsplans ist gem. § 7 Abs. 3 Landesnaturschutzgesetz NRW i. V. m. § 5 Abs. 1 und § 16 Abs. 1 Satz 2 Buchstabe 1 Kreisordnung NRW vom Kreistag des Kreises Coesfeld am 20.03.2024 nach Abwägung der Anregungen und Bedenken als Satzung beschlossen worden.

Coesfeld, 04.04.2024 gez. Dr. Schulze Pellengahr  
Landrat

**Anzeige**  
Dieser Landschaftsplan ist gem. § 18 Abs.1 Landesnaturschutzgesetz der höheren Naturschutzbehörde angezeigt worden. Eine Verletzung von Rechtsvorschriften wird nicht geltend gemacht.

Münster, 11.06.2024 gez. Bothe  
Regierungspräsident

**Inkrafttreten**  
Die erfolgte Durchführung des Anzeigeverfahrens ist gem. § 19 Landesnaturschutzgesetz am 01.07.2024 ortsüblich bekannt gemacht worden. Mit dieser Bekanntmachung ist der Landschaftsplan in Kraft getreten.

Coesfeld, 03.07.2024 gez. Dr. Schulze Pellengahr  
Landrat

**KREISCOESFELD**

**Landschaftsplan Lüdinghausen  
1. Änderung**

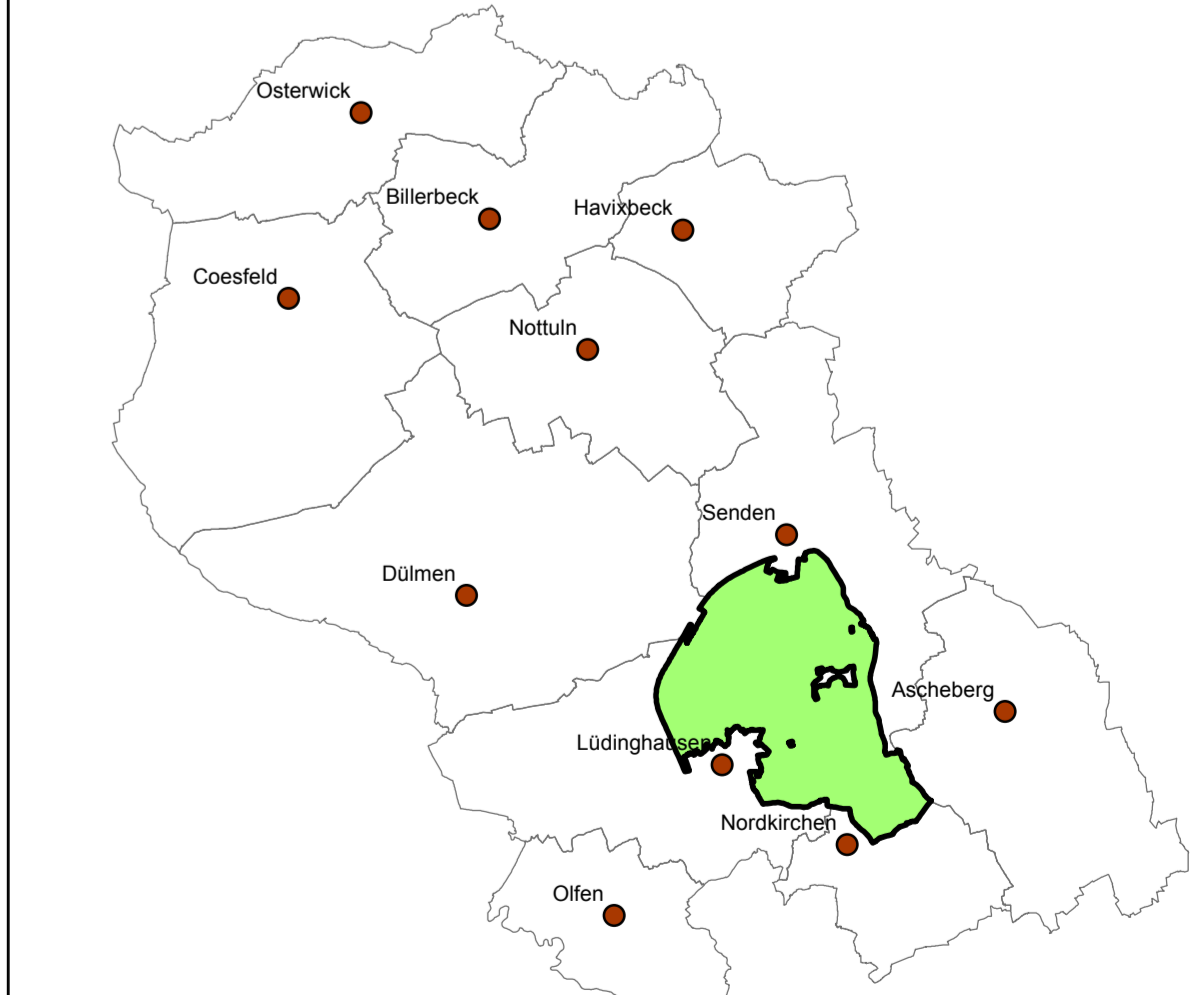

**Maßstab: 1:15.000**  
Kartengrundlage:  
ABK

Nr.: 2 Festsetzungskarte

01.07.2024

Aufgestellt:  
Kreis Coesfeld  
70.2 Abteilung Umwelt/Natur- und Bodenschutz  
Friedrich-Ebert-Straße 7  
48653 Coesfeld