

Landschaftsplan Lüdinghausen

- Entwicklungskarte -

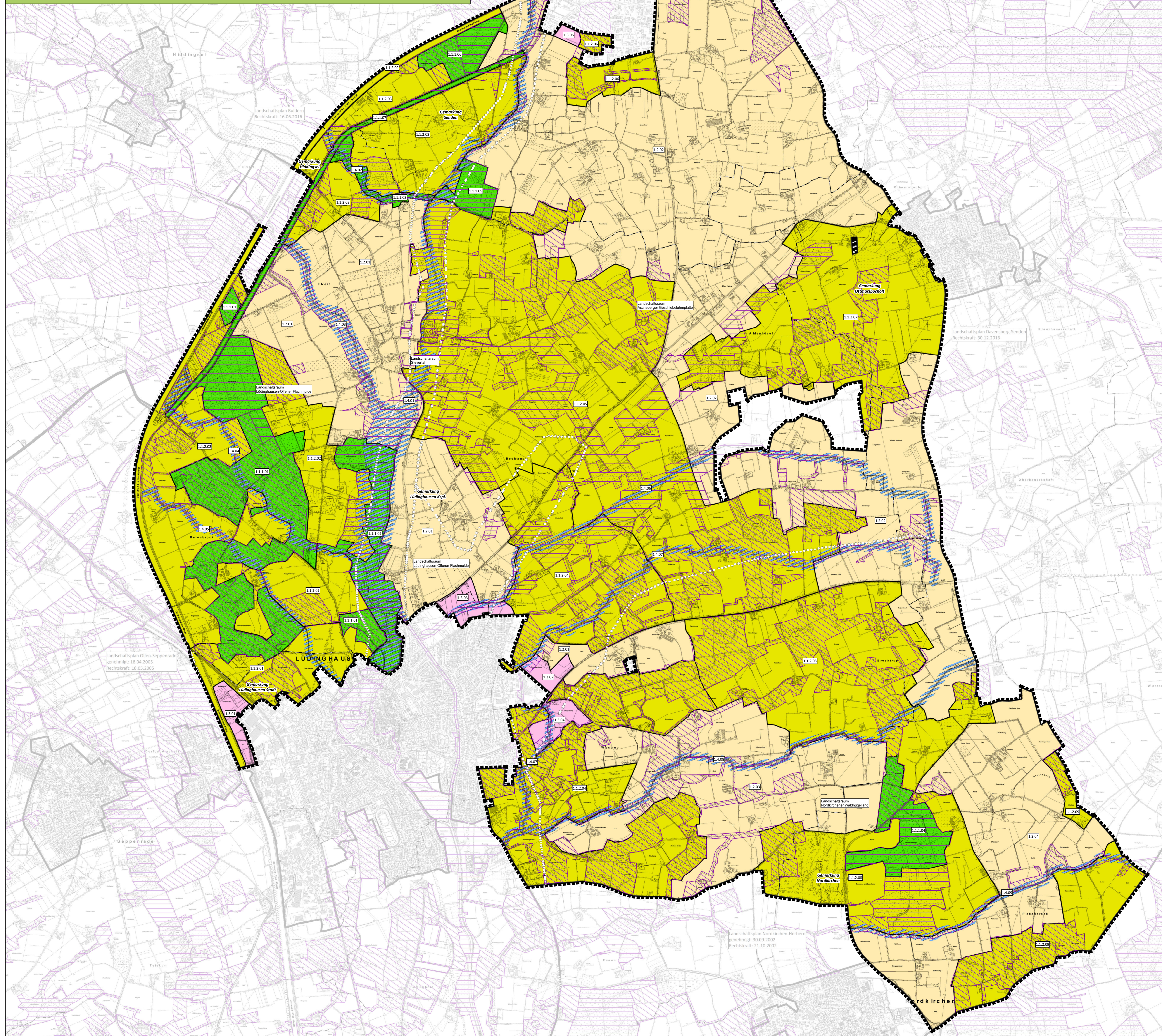

Legende

Entwicklungsziele für die Landschaft

- 1.1.1 Erhaltung einer mit naturnahen Elementen vielfältig ausgestatteten Landschaft
- 1.1.2 Erhaltung und Entwicklung der vielfältig ausgestatteten Landschaft
- 1.2 Anreicherung der Landschaft
- 1.3 Temporäre Erhaltung bis zur städtebaulichen Überplanung
- 1.4 Erhaltung, Entwicklung und Wiederherstellung der Gewässer und ihrer Niederungen

Darstellung des landesweiten Biotopverbundsystems

- Kernfläche
- Verbindungsfläche

Sonstige Darstellungen

- Geltungsbereich des Landschaftsplans
- Kreisgrenze
- Gemarkungsgrenzen
- angrenzende Landschaftspläne
- Abgrenzung von Landschaftsräumen

Änderungsbeschluss
 Der Kreistag des Kreises Coesfeld hat am 11.12.2019 beschlossen, diesen Landschaftsplan zu ändern. Der Änderungsbeschluss ist gem. § 14 Abs. 1 Landesnaturschutzgesetz NRW am 30.08.2021 ortsüblich bekannt gemacht worden.
 Coesfeld, 04.04.2024
 gez. Dr. Schulze Pellengahr
 Landrat

Planbestandteile
 Dieser Landschaftsplan besteht gem. § 7 Abs. 5 Landesnaturschutzgesetz aus
 - der textlichen Darstellungen und Festsetzungen mit den Erläuterungen
 - der Entwicklungskarte
 - dem Umweltbericht
 Coesfeld, 04.04.2024
 gez. Dr. Schulze Pellengahr
 Landrat

Beteiligung der Träger öffentlicher Belange
 Bei der Aufstellung des Landschaftsplans sind die Träger öffentlicher Belange gem. § 15 Landesnaturschutzgesetz NRW beteiligt worden.
 Coesfeld, 04.04.2024
 gez. Dr. Schulze Pellengahr
 Landrat

Öffentliche Auslegung
 Der Entwurf der 1. Änderung des Landschaftsplans hat gem. § 17 Landesnaturschutzgesetz NRW nach ortsüblicher Bekanntmachung am 26.10.2023 in der Zeit vom 06.11. bis 08.12.2023 öffentlich ausliegen.
 Coesfeld, 04.04.2024
 gez. Dr. Schulze Pellengahr
 Landrat

Satzungsbeschluss
 Die 1. Änderung dieses Landschaftsplans ist gem. § 7 Abs. 3 Landesnaturschutzgesetz NRW i. V. m. § 5 Abs. 1 und § 26 Abs. 3 Satz 2 Buchstabe f Kreisordnung NRW vom Kreistag des Kreises Coesfeld am 20.03.2024 nach Abwägung der Abwägungen und Besidehen als Satzung beschlossen worden.
 Coesfeld, 04.04.2024
 gez. Dr. Schulze Pellengahr
 Landrat

Anzeige
 Dieser Landschaftsplan ist gem. § 18 Abs.1 Landesnaturschutzgesetz der höheren Naturschutzbehörde angezeigt worden. Eine Verletzung von Rechtsvorschriften wird nicht geltend gemacht.
 Münster, 11.06.2024
 gez. Bothe
 Regierungspräsident

Inkrafttreten
 Die erfolgte Durchführung des Anzeigeverfahrens ist gem. § 19 Landesnaturschutzgesetz am 01.07.2024 ortsüblich bekannt gemacht worden. Mit dieser Bekanntmachung ist der Landschaftsplan in Kraft getreten.
 Coesfeld, 03.07.2024
 gez. Dr. Schulze Pellengahr
 Landrat



Landschaftsplan Lüdinghausen 1. Änderung

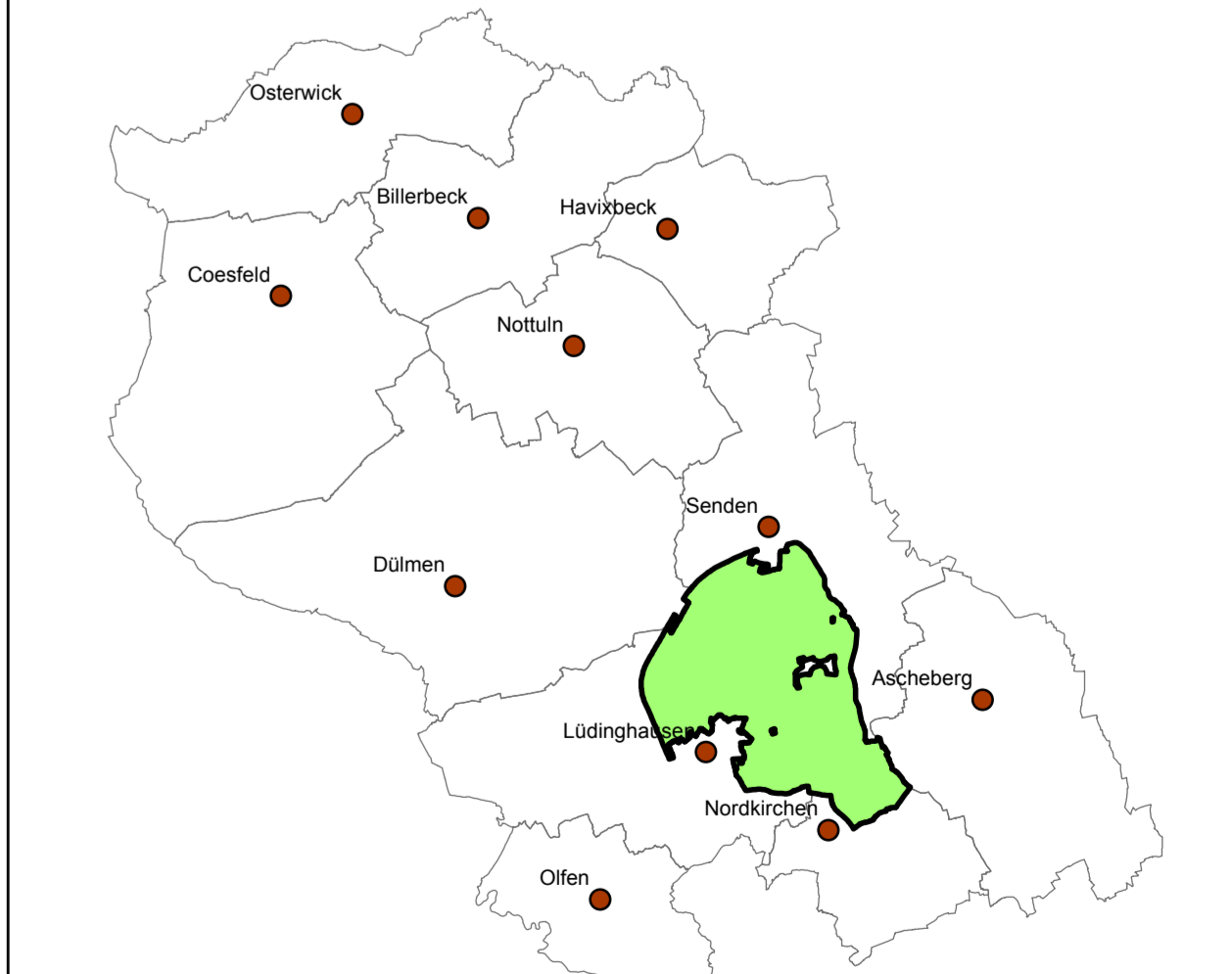

Maßstab: 1:15.000
 Kartengrundlage:
 ABK
 Nr.: 1
 Entwicklungskarte
 01.07.2024

Aufgestellt:
 Kreis Coesfeld
 70.2 Abteilung Umwelt/Natur- und Bodenschutz
 Friedrich-Ebert-Straße 7
 48653 Coesfeld