

OLFEN:

Frau Mouraina Heuse
Telefon: 02595 389-104
E-Mail: heuse@olfen.de

ROSENDAHL:

Frau Susanne Schröder
Telefon: 02547 77208
E-Mail: susanne.schraeder@rosendahl.de

SENDEN:

Frau Marion Niehues
Telefon: 02597 699-605
E-Mail: m.niehues@senden-westfalen.de

KREIS COESFELD:

Frau Anja Sühling
Telefon: 02541 18-5229
E-Mail: anja.suehling@kreis-coesfeld.de

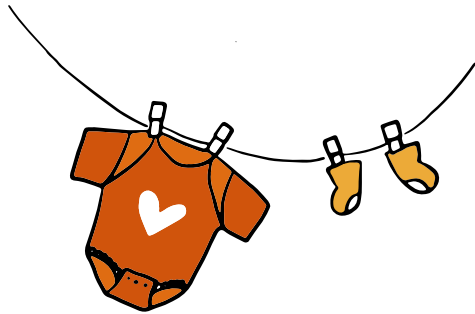

Gefördert vom:

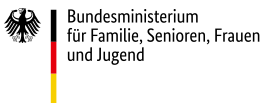

STILLEN, WICKELN, WENIG SCHLAF ...

Bei Unterstützungsbedarf können Sie sich gerne an professionelle Fachkräfte aus dem Netzwerk der Frühen Hilfen in Ihrer Nähe wenden: <https://www.fruehehilfen-online.nrw.de/fhiangebot/details/id/12994>

Sozialarbeiter/innen, Pädagoginnen/Pädagogen, Erzieher/innen, Hebammen und Familienhebammen, Familien-, Gesundheits- und Kinderkrankenschwestern und -pfleger, Kinderärztinnen/-ärzte und andere kompetente Personen bieten Ihre Hilfe im Kreis Coesfeld kostenfrei an:

- Beratung in Fragen der Entwicklung des Kindes
- Unterstützung bei der Stärkung der Eltern-Kind-Bindung
- alltagsnahe Hilfen in schwierigen Lebenssituationen
- Beratung in Fragen der Erziehung

Gerne informieren wir Sie über Angebote und Anlaufstellen und vermitteln weitergehende Hilfe.

So erreichen Sie uns:

Kreis Coesfeld - Jugendamt
Fachdienst Prävention - Frühe Hilfen
E-Mail: fruehehilfen@kreis-coesfeld.de
Telefon: 02541 18-0

Unseren Familienwegweiser finden Sie im Internet unter: www.kreis-coesfeld.de oder per QR-Code als Direktlink



Kreis Coesfeld
Der Landrat
Friedrich-Ebert-Str. 7
48653 Coesfeld
Tel. 02541 18-0
Fax 02541 18-9999

© Kreis Coesfeld, Januar 2022
Foto Titel: Alexandr Vasilyev – stock.adobe.com

kreis-coesfeld.de

FRÜHE HILFEN.

Informierte Eltern haben
es leichter.



Angebot der Frühen Hilfen in Ascheberg, Billerbeck, Havixbeck, Lüdinghausen, Nordkirchen, Nottuln, Olfen, Rosendahl und Senden



Herzlich
willkommen!



Liebe Eltern,

die Geburt eines Kindes ist ein besonderes Ereignis –
hierzu gratuliere ich Ihnen sehr herzlich.

Die Mitarbeiterinnen und Mitarbeiter der Kreisverwaltung Coesfeld und ich möchten gerne auf vielfältige Weise dazu beitragen, dass Ihr Kind sich im Kreis Coesfeld gut entwickeln und sicher und glücklich aufwachsen kann.

„Informierte Eltern haben es leichter ...“

Unter diesem Motto hält jede Stadt und Gemeinde im Zuständigkeitsbereich des Kreisjugendamtes Coesfeld für alle Eltern mit einem Neugeborenen ein Familienwegweiser zur Abholung in Ihrem Bürger- oder Familienbüro bereit.

In einigen Orten bringen Ehrenamtliche – meistens mit einer pädagogischen Ausbildung oder mit eigenen Erfahrungen als Eltern – den Familienwegweiser bei Ihnen zu Hause vorbei. Im persönlichen Gespräch erhalten Sie wichtige Informationen für das Leben mit Ihrem Kind – direkt aus erster Hand. In Kürze erhalten Sie hierzu weitere Informationen von Ihrer Stadt oder Gemeinde.

Für die nun beginnende spannende Zeit mit Ihrem Kind wünsche ich Ihnen viel Mut, die nötige Kraft sowie Gelassenheit und vor allem viel Freude.

Ihr Landrat

Dr. Christian Schulze Pellengahr

DER FAMILIENWEGWEISER – BEGLEITER DURCH DIE ERSTE ZEIT MIT IHREM KIND

Der Familienwegweiser für Familien aus Ascheberg, Billerbeck, Havixbeck, Lüdinghausen, Nordkirchen, Nottuln, Olfen, Rosendahl und Senden

enthält:

- einen **Elternbildungsgutschein** im Wert von 40 Euro sowie ein kleines Geschenk für Ihr Kind
- **Tipps und Informationen** für den Weg durch den Behörden – Dschungel
- wichtige **Adressen, Telefonnummern und Checklisten**
- **Infos vor Ort:** zur Kinderbetreuung, Ansprechpersonen, Spielgruppen und mehr
- **Platz für die Elternbriefe** des Arbeitskreises Neue Erziehung e.V. (ANE)

Eltern mit einem Neugeborenen oder zugezogene Familien mit einem Kind im Alter von bis zu einem Jahr erhalten den Familienwegweiser im Bürgerbüro vor Ort bzw. in der Familienbildungsstätte Lüdinghausen. Auf Wunsch können Sie einen persönlichen „Willkommensbesuch“ vereinbaren oder sich den Familienwegweiser zuschicken lassen.

*Das Angebot ist
freiwillig und kostenlos!*

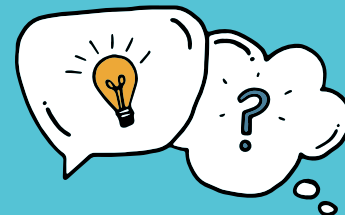

ANSPRECHPERSONEN RUND UM DEN FAMILIENWEGWEISER.



ASCHEBERG:

Frau Anja Teumert
Telefon: 02593 609-4012
E-Mail: teumert@ascheberg.de

BILLERBECK:

Frau Susanne Pölling
Telefon: 02543 73-57
E-Mail: poelling@billerbeck.de

HAVIXBECK:

Frau Martina Edelkamp
Telefon: 02507 33113
E-Mail: edelkamp@gemeinde.havixbeck.de

LÜDINGHAUSEN:

Frau Annika Wille
Telefon: 02591 98909-0
E-Mail: fbs-luedinghausen@bistum-muenster.de

NORDKIRCHEN:

Frau Klara Döbbelin-Südfeld
Telefon: 02596 917-123
E-Mail: klara.doebbelin-suedfeld@nordkirchen.de

NOTTULN:

Frau Vanessa Kalkhoff
Telefon: 02502 942-301
E-Mail: kalkhoff@nottuln.de